

VÝKAZ VÝMER

Doterajší stav					Zmeny						Nový stav				
Číslo			Výmera		Druh pozemku	Diel číslo	k parcele číslo	m ²	od parcely číslo	m ²	Číslo parcely	Výmera		Druh pozemku	Vlastník, (iná opráv. osoba) adresa, (sídlo)
PK vložky	parcely											ha	m ²		
LV	PK	KN	ha	m ²								ha	m ²		
Stav právny je totožný s registrom C KN															
731		1194/3		9824	ost.pl.						1194/3		9793	ost.pl. 37	doterajší
731		1182/1	2	1299	les. poz.						1182/1	2	1264	les.poz. 38	doterajší
											1194/94		66	zast.pl. 16 20	Patrik Kutiš, Tribečská 8, Nitra
Spolu:			3	1123								3	1123		
Poznámka: Navrhovaný nový druh pozemku parcely č. 1194/94 možno do KN zapísať iba na základe doloženia príslušného rozhodnutia orgánu ochrany LPP.															
Legenda: kód spôsobu využívania															
16 - Pozemok, na ktorom je postavená nebytová budova označená súpisným číslom															
37 - Pozemok, na ktorom sú skaly, svahy, rokliny, výmole, vysoké medze s krovím alebo kamením ...															
38 - Pozemok s lesným porastom, dočasne bez lesného porastu na účely obnovy lesa alebo po vykonaní náhodnej ťažby															
kód druhu stavby															
20 - Iná budova															
Správny poplatok uhradený podľa zákona 145/1995 Z. z. o správnych poplatkoch v znení neskorších zákonov															

Geometrický plán je podkladom pre právne úkony, keď údaje doterajšieho stavu výkazu výmer sú zhodné s údajmi platných výpisov z katastra nehnuteľností

Vyhoviteľ : GEO - EKON, s.r.o. Dunajská 4, Nitra IČO: 46 448 276 tel. 0908 411996 geo-ekon@centrum.sk	Kraj Nitriansky Kat. územie Volkovce	Okres Zlaté Moravce Číslo plánu 86/2015	Obec Volkovce Mapový list č. ZS-VI-20-02
GEOMETRICKÝ PLÁN			
na zameranie stavby p.č.1194/94.			
Vyhoviteľ : Dňa : 30.7.2015 Meno : Ing. Vladimír Sabo Nové hranice boli v prírode označené múrom Záznam podrobného merania (meračský náčrt) č. 207 Súradnice bodov označených číslami a ostatné mera - čské údaje sú uložené vo všeobecnej dokumentácii		Autorizačne overil Dňa : 30.7.2015 Meno : Ing. Vladimír Sabo Náležitosti a presnosťou zodpovedá predpisom <div style="text-align: center;"> </div>	
Úradne overil Dňa : 12. AUG. 2015 Meno : Ing. Peter Číž Číslo : 335/2015 Úradne overené podľa § 9 zákona NR SR č. 215/95 Z.z. o geodézii a kartografii <div style="text-align: center;"> </div>		Pečiatka a podpis	

1182/2

1182/1

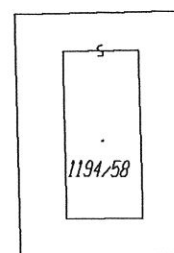
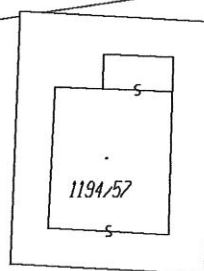
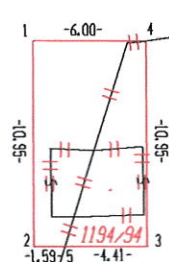

1194/3



d
1194/77

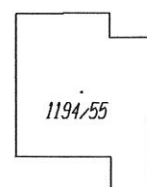

d
1194/83

Q
1176/1